



SecureG

Datensicherheit neu definiert



SecureG Cybersecurity

SecureG ist eine umfassende Sicherheitslösung, entwickelt für hohe Sicherheitsanforderungen in industriellen Umgebungen. Es bietet eine sichere Plattform für Datentransfer und Datenprüfung, schützt kritische Infrastrukturen und gewährleistet störungsfreie Fertigungsprozesse.



SecureG Anwendungsfälle



Sicheres Scannen und
Verwalten von externen
Datenlaufwerken



Gewährleisten eines
sicheren Datentransfers
zwischen verschiedenen
Netzwerksegmenten



Bereitstellen eines
Sicherheits-Gateways
zum Schutz vor Cyber-
Bedrohungen



SecureG Hauptkomponenten



SecureG Kiosk Terminal App

Kiosk Touchscreen .NET WPF Anwendung zur Ausführung der 4 Anwendungsfälle: 1. QUICK SCAN, 2. USB-2-USB Kopie 3. USB-2-SHARE Kopie 4. DOWNLOAD-2-USB



SecureG Backend Server

SecureG Kerndienst mit Logik, RabbitMQ, Mongo DB und integriertem Rebex SFTP Server



SecureG Desktop Client App

Dateiexplorer ähnliche Oberfläche für den Zugriff auf SecureG. Leichtgewichtige .Net WPF-App, Verteilung & Update über ClickOnce - keine Admin-Rechte erforderlich



SecureG Analysis Backend

Backend-Dienste zur Analyse der an SecureG übermittelten Daten (Auswahl verschiedener OnPrem AV-Lösungen (Kaspersky, Avira, ClamAV, Bitdefender,...), CDR (Glasswall), Virustotal, Sandboxing...)



SecureG Web App

SecureG-Webanwendung mit allen Funktionen der Desktop-Anwendung ohne dedizierten Client



SecureG USB Schutz

Client Windows Service schützt lokale USB-Ports vor nicht autorisierten Speichergeräten. Wird ein USB-Speichergerät vom SecureG-System gescannt und als unbedenklich eingestuft wurde, kann es auf dem Client-Rechner verwendet werden.



SecureG Synccovery Automation Service

3rd Party App mit SecureG Integration für alle Arten von Schnittstellen zu anderen Protokollen und Diensten für alle Automatisierungs- und Integrationsanforderungen



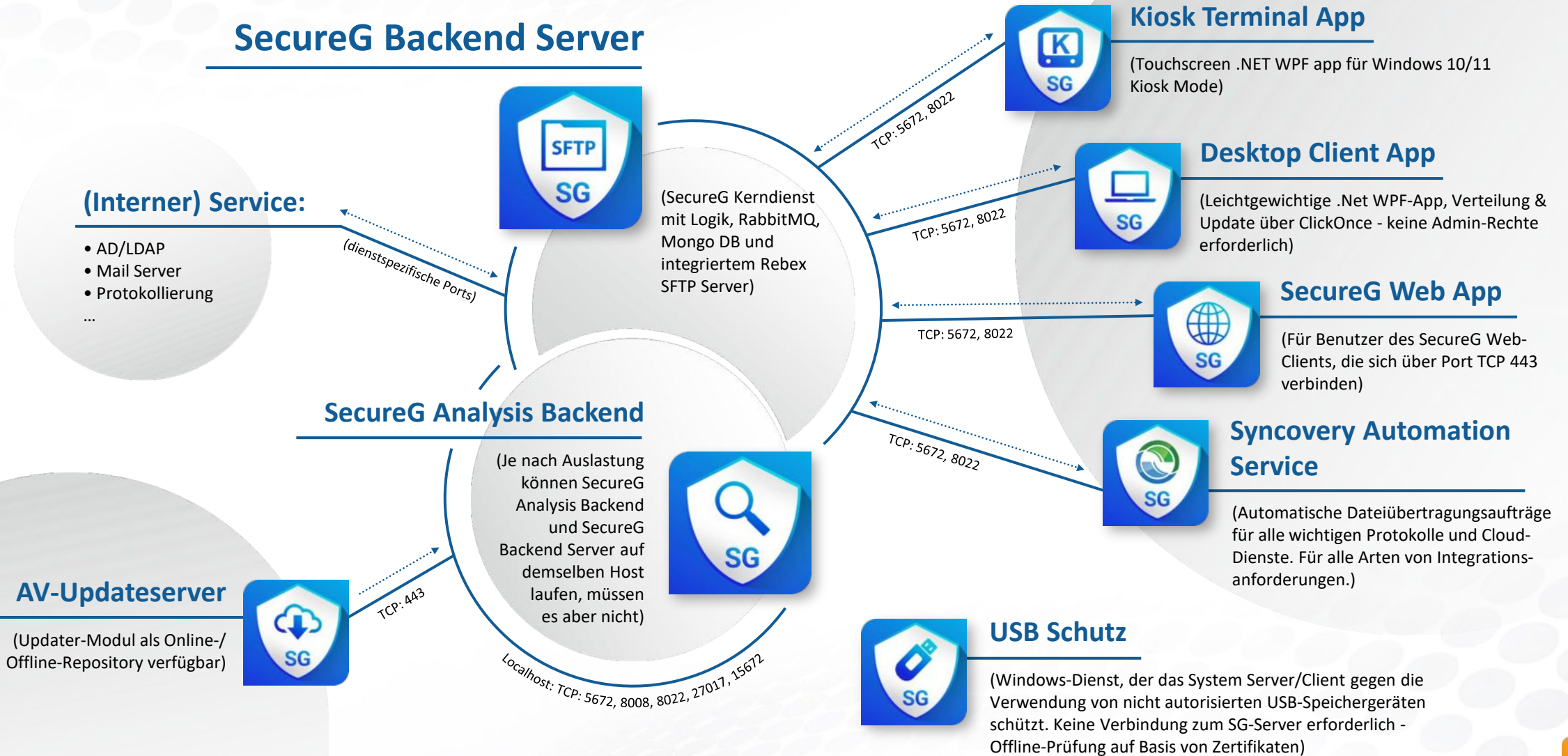

SecureG Workflow

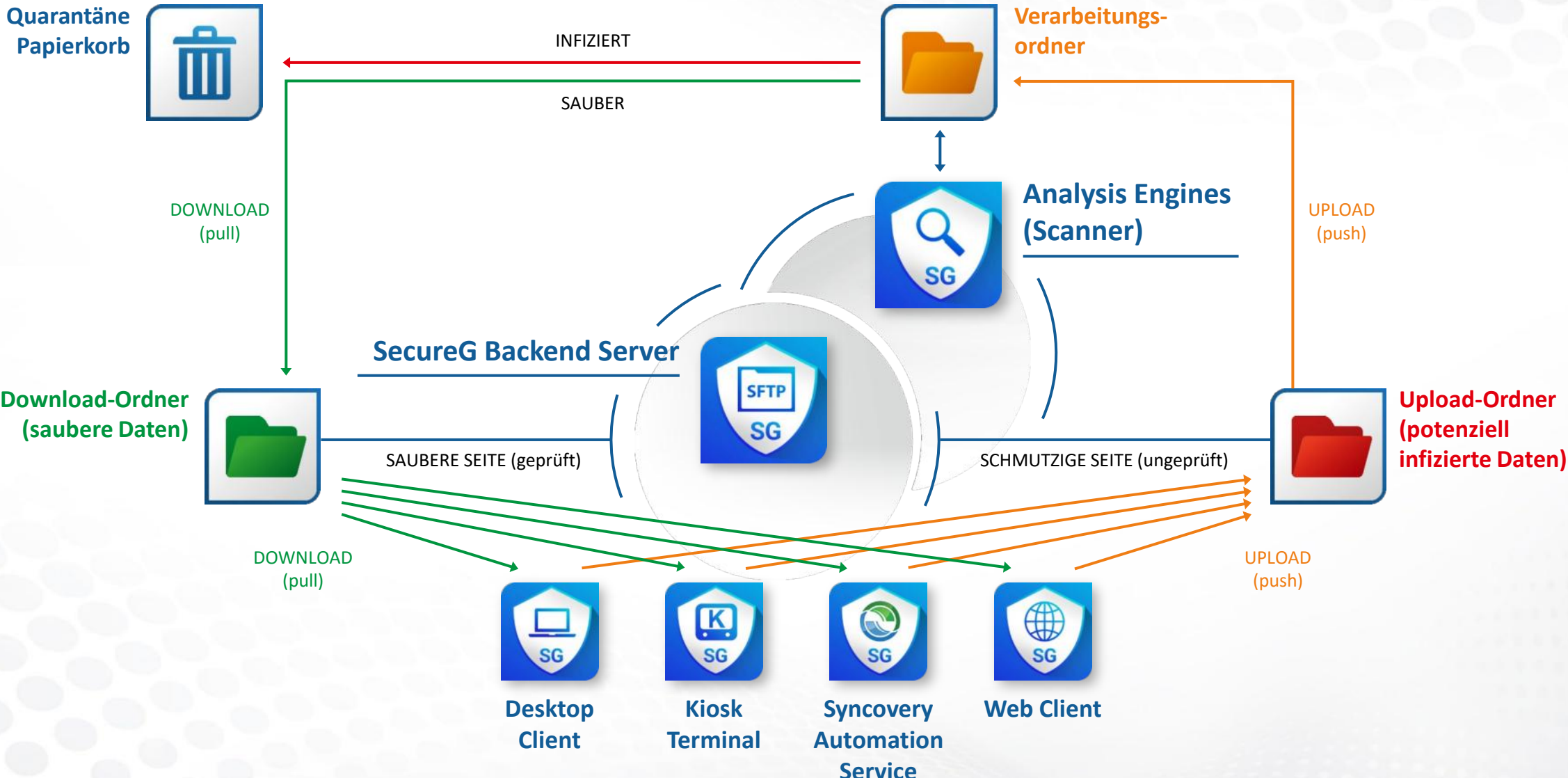

SecureG Analysis Backend - Zero-Trust Ansatz

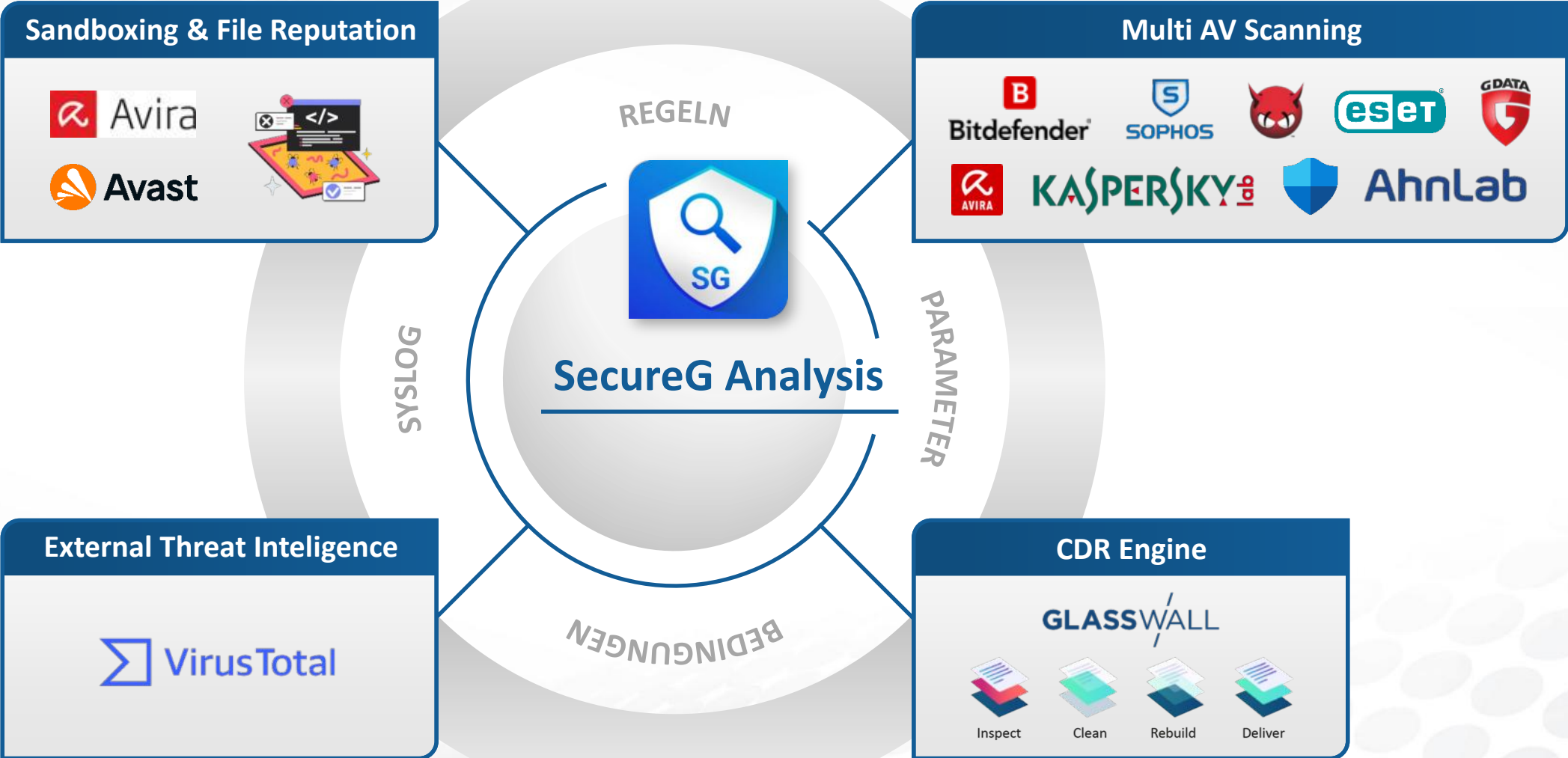

Hardware Optionen für das SecureG System

Standard-Hardware
+ i2solutions Erweiterungen



Large Kiosk (with 19" rack)



Mobile Client



Small Kiosk



Large Kiosk im Corporate Design



Screenshot Kiosk App (Touchscreen)

The screenshot shows a kiosk application window titled "SecureG Kiosk". The interface features a dark header with a home icon, a language dropdown set to "DE", and a "Demo beenden" button. Below the header, the "SecureG" logo is displayed. The main content area contains four light gray cards, each representing a different scanning or action mode. Each card has a blue circular icon and a descriptive text block.

Schnell Aktionen
Schnellscan, Formatieren, Löschen eines Datenträgers.

USB zu USB Scan
Dieser Modus kopiert die Daten auf die Analyse-Plattform. Nach einem erfolgreichen Scan werden die Daten auf den 2. USB Stick kopiert.

USB zu Share Scan
Dieser Modus kopiert die Daten auf die Analyse-Plattform. Nach einem erfolgreichen Scan werden die Daten im Share angezeigt.

Download Bereich
Dieser Modus lädt Dateien vom Server. Nach einem erfolgreichen Download werden die Daten auf ein Gerät kopiert.

Footer: .i2 solutions intelligent growth

Screenshot Windows Client App

SecureG Client

DE sg.admin

SecureG

← ↻ + 📄 📁 🗑️ ☁️ ↕️

📅 0 / 0 🟢

🏠 /

| Name | Geändert am | Dateigröße |
|-------------------------|------------------|------------|
| 📁 Protokolle | 19.06.2024 16:31 | Unbekannt |
| 📄 Analyse.xlsx | 19.06.2024 14:50 | 14,7 KB |
| 📄 Kurzpräsentation.pptx | 07.05.2020 10:21 | 5,2 MB |
| 📄 Notizen.txt | 19.06.2024 14:49 | 59 KB |

Meine Dateien

Geteilte Dateien

Administration

Scan-Verlauf

Eigene Daten Transfers

←

Drag & Drop Dateien hierher ziehen

Letzte Aktualisierung: 21.06.2024 13:48:39



Screenshot Windows Client App

SecureG Client

DE sg.admin

SecureG

0 / 0

- Meine Dateien
- Geteilte Dateien
- Administration
- Scan-Verlauf**
- Eigene Daten Transfers

| Scan Datum | Status |
|------------------|--------|
| 02.11.2023 09:32 | ● |
| 02.11.2023 09:18 | ● |
| 02.11.2023 09:04 | ● |
| 01.11.2023 16:02 | ● |
| 01.11.2023 15:55 | ● |
| 01.11.2023 15:49 | ● |
| 01.11.2023 15:24 | ● |

Scan Details

02.11.2023 09:32:54

- Infizierte Dateien 0 >
- Nicht gescannte Dateien 0 >
- Saubere Dateien 1 >
- Details Meta Scan >

In Warteschlange am: 02.11.2023 09:32:54
Gestartet am: 02.11.2023 09:32:54
Geendet am: 02.11.2023 09:32:54
Zielordner: \
Verwendeter Regelsatz: SecureGGenericRule
Simulated Scan Engine v0.1 January 2019

Letzte Aktualisierung: 25.06.2024 09:51:09



Screenshot Web App

The screenshot shows a web browser window with the following details:

- Browser Tab:** SecureG Client
- URL:** https://web.demo.secureg.com/App/Root#!/virtualfilesystem
- Page Header:** SecureG logo on the left, and a globe icon with 'DEU' and a user icon with 'sg.admin' on the right.
- Navigation Bar:** Includes icons for back, refresh, add, delete, download, and upload. On the right, it shows '0 / 0' and a shield icon.
- File System View:** A sidebar on the left shows a home icon and a folder icon. The main area displays a table of files and folders.

| Name | Geändert am | Dateigröße |
|-----------------------|------------------|------------|
| Protokolle | 2024-06-19 16:31 | |
| Analyse.xlsx | 2024-06-19 14:50 | 14.72 KB |
| Kurzpräsentation.pptx | 2020-05-07 10:21 | 5.21 MB |
| Notizen.txt | 2024-06-19 14:49 | 58.95 KB |

DRAG & DROP DATEIEN HIERHER ZIEHEN

Letzte Aktualisierung: 2024-06-25T10:41:46+02:00

2 solutions
intelligent growth



Screenshot Syncovery Automation

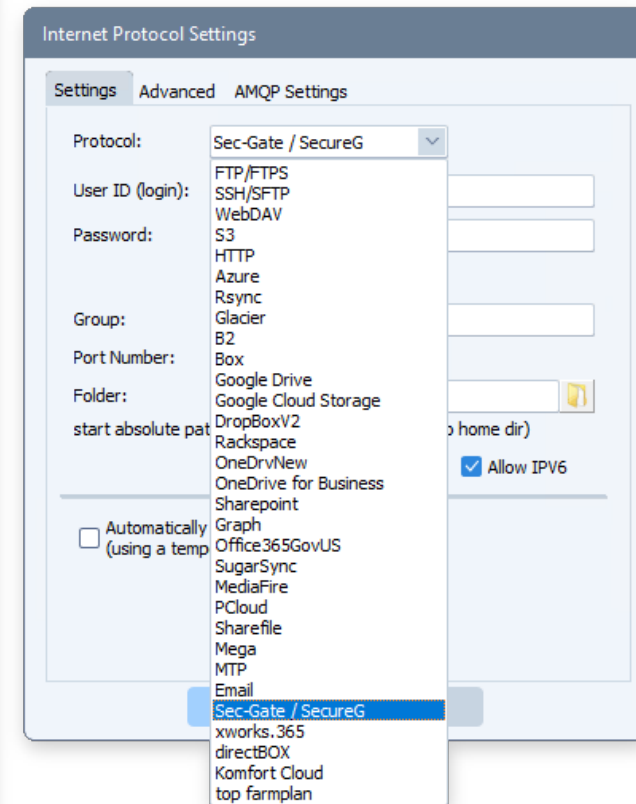
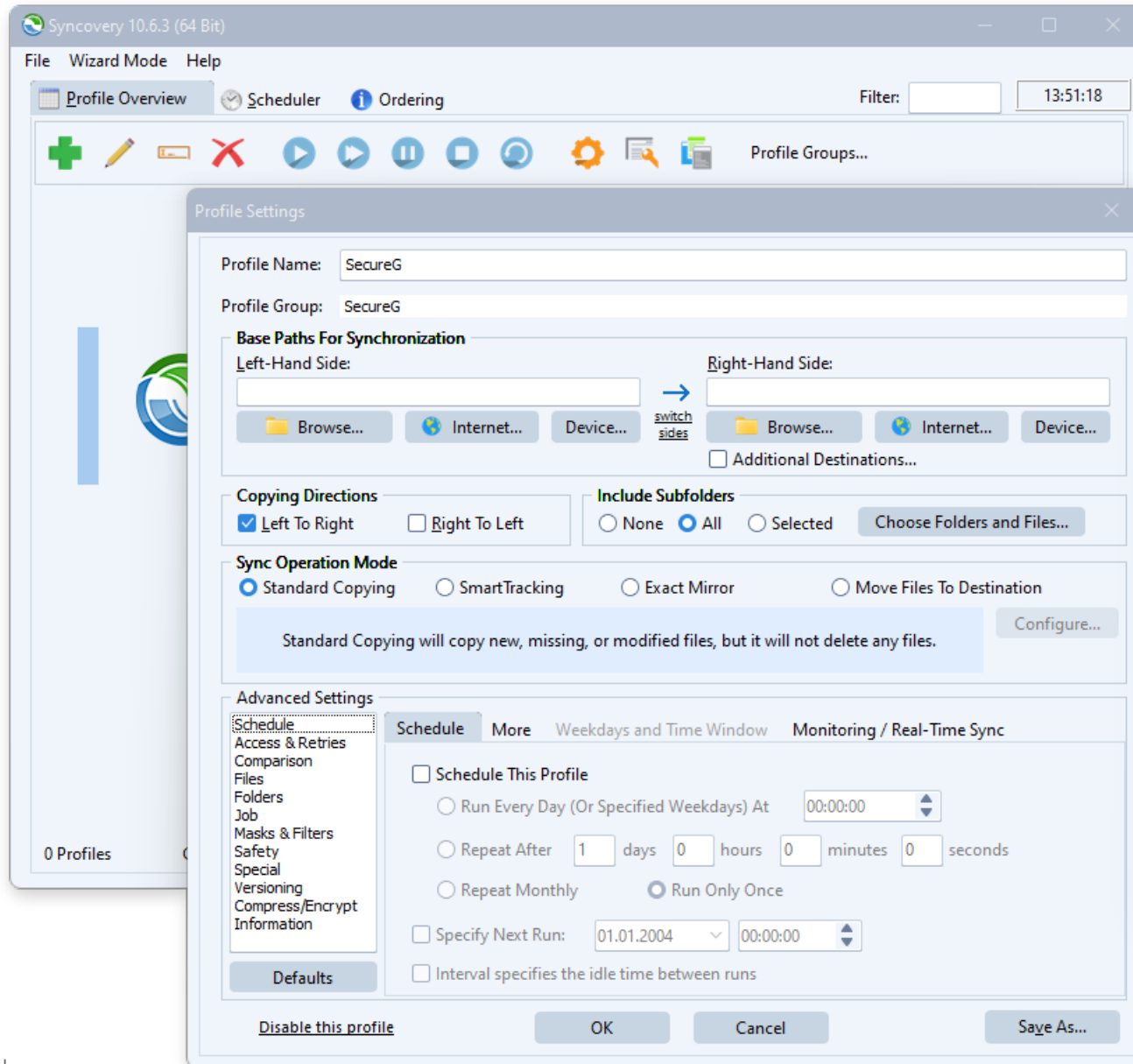

SecureG bietet folgende Sicherheits- und Datenschutzvorteile



- ✓ **Zero-Trust File Protection**
Umfassender Schutz vor Bedrohungen durch die Kombination von Sandboxing, Multi-AV-Scanning und CDR
- ✓ **Benutzerfreundlichkeit**
Einfache und intuitive Benutzeroberflächen, sowohl für Kiosk-Terminals als auch für Desktop- und Web-Apps
- ✓ **Optimaler Workflow**
Nahtlose und effiziente Verwaltung der Sicherheitsprozesse durch automatisierte Überprüfungen und zentralisierte Datenverwaltung
- ✓ **Flexibilität und Anpassbarkeit**
Kundenspezifisch individualisierbar, einschließlich benutzerdefinierter Hardware-Lösungen und Branding-Optionen





Vertrieb & Support

Dr. Thomas Wiegand

Partner

E-Mail: t.wiegand@i2solutions.de

Tel.: +49 (0)2402 102994-22

Mobil: +49 (0)170 4519082



Technische Informationen & Support

Stephan Schopen

Dipl.-Ing.(FH), MBA

Partner

E-Mail: s.schopen@i2solutions.de

Tel.: +49 (0)2402 102994-24



Kontaktieren Sie uns



i2solutions GmbH
IT Beratung Germany

CEO David Bergstein

Pfarrer-Gau-Str. 13
52223 Stolberg
Germany

www.i2group.de



Member of  **i2 group**